

四季工房のいまを伝えるコミュニケーション情報誌

おりじん

Vol.10 2011年新春号 [O・R・I・G・I・N]

発行/（株）四季工房「おりじん」編集室
〒963-0115 郡山市南二丁目84番地
TEL 024-937-6351 FAX 024-937-6341
http://www.sikikobo.co.jp

ずっと、いつまでも 好きでいられる家を。

これからも、永く愛着を持って住み続ける
家づくりを目指します。

今年もご愛顧の程、何卒よろしくお願ひ申し上げます。



四季工房の「自然素材でつくる 戸建て賃貸住宅」は、まさに私が 求めていたものです。

オーナー加藤桂一さん（東京都練馬区大泉学園）

平成23年3～5月に
23棟の戸建て賃貸が完成します。

東京都練馬区、西武池袋線大泉学園駅
から住宅街を歩くこと15分。丸山東橋の
十字路を左折した先に、加藤さんによる
天然無垢材と自然エネルギーを生かし
た、全13棟の戸建て賃貸住宅がまもなく
完成します。（その他の土地に10棟）

自分が住みたくなる
賃貸住宅を。

無農薬野菜を使った自
然食品の製造会社を経
営し、元々は農業を営ん
でいた加藤さんが、所有
する土地の活用を考えた
とき、地域の皆さんに貢献できる賃貸住宅
経営を思い立ちました。当初は某ハウス
メーカーによるワンルームマンションを計画
していたのですが、「如何にも「効率重
視」といった感じで、私にはその住まいで暮
らす人の健康や環境までには無関心なよう
に見えました。将来を見据えて、他とは違
う、住み手にも環境にも良いものをつくり
たかったので、賃貸住宅メーカーについてか
なり調べました」。



赤茶色のスパニッシュ瓦などを採用した外観は、南欧テイストで周辺環境と調和します。

埴天然乾燥センターを見学して
自分の想いがすべてそこにありました。

そのようなときに出会ったのが、四季工
房の手掛ける賃貸住宅でした。

「四季工房さんがこれまで実践してきた自
然素材と職人の匠の技による家づくりこそ



無農薬発芽玄米を使った自然食品の製造・販売会社、加藤農園（株）を営んでいる加藤さん。ホームページを是非ご覧ください。
<http://www.hatuga.com/>

自分が求める家づくりだと直感しました。
本物の自社一貫生産をしている埴天然乾燥
センターを見学したときはとても感動しま
した。これを賃貸住宅にも生かせれば入居
者はきっと喜んでくれるはずだ、そう思っ
て四季工房さんにお願ひすることに決めま
した。これからは入居者のことを第一に考
えた賃貸住宅がもっと増えていけばいいと
思います」。

4箇所すべての戸建て賃貸住宅が完成す
るのは2011年5月下旬。加藤さんの思い
に、入居者たちの「笑顔」という答えが返っ
てくる日は、すぐそこまで迫っています。



各住戸1台分の
駐車スペースを
確保しています。

自然素材を使用し
心地よい
空気感のLDK。

ゆったり入浴できる
1坪タイプの
バスルーム。

只今入居者を募集しています!!
ご紹介しました戸建て賃貸住宅では入居者を募集
中です。詳しい内容をお知りになりたい方は下記ま
でお問合せください。

問合せ先 木ごころ吉祥寺 TEL 0422-23-6710
武蔵野市吉祥寺本町3-8-11
TWINZビル吉祥寺1F

**50坪からの フォレストウイングオーナーも
土地活用! 同時募集中!!**
皆さんも戸建て賃貸経営を始めませんか。
ご興味のある方は、お気軽にお問合せください。
戸建て賃貸「フォレストウイング」ホームページ
<http://www.kigocoro-sikikobo.jp/forest-wing/>

現地ご案内図

レストラン ジョナサン
昭和シェルG.S.
サミットストア
一方通行
大泉公園
バインフォレスト
大泉双葉幼稚園

多目的運動公園
大泉第四小学校
い木い季アヴェニュー

練馬西大泉二郵便局
大泉双葉幼稚園
大泉L.C.
びくに公園
大泉中学校
大泉小学校
セブイレブ
ファッションセンターしまむら
大泉学園駅
西武池袋線

薪ストーブは快適にお使いでしょうか？
 ここにきて、エコロジーの観点から、また日本の山の活性化の点からもバイオマスエネルギー利用の薪ストーブが見直されています。ところで、住宅をつくる際に出る廃材を今まで以上に薪ストーブ愛好の方々に利用していただけるよう、廃材の配給システムを見直しました。どうぞご利用ください。

①床材の端切れや木っ端類など細かい材
 ②柱・梁の木片など太い端材(赤松・杉)

以上の2点に分けて、各拠点に保管します。



**薪ストーブを
 お使いの方々へ**

**建築廃材を
 差し上げます!
 (無料)**



柱・梁の木片をご利用ください。

無料で配布(ご自身で運べる範囲)しますのでご利用ください。
 (乗用車のトランクに入る量をお持ち帰りください。トラック等で大量に運ぶことはお断りしています)

木片を燃やす際の注意

- 木片・木っ端は約3割程度、普通薪に混ぜて使ってください。
- 木片(杉・松)を多く燃やすと、煙突が詰まりやすくなり、コンバスター(触媒)の目詰まりが早いなどの弊害があります。ご注意ください。

保管場所	
仙台加工場	TEL.022-374-4881(無休)
福島支店	TEL.024-535-5091(水曜定休)
郡山本社	TEL.024-937-6351 //
宇都宮支店	TEL.028-684-2571 //
さいたま支店	TEL.048-813-6021 //
平田加工場	TEL.0247-55-3169 //

※利用が多く品薄になる場合は、配布を制限させていただく場合がございます。予めご了承ください。(事前にお電話でご連絡ください)



「薪ストーブの集い」での薪づくり。

ご参加いただいた方の声

薪ストーブの上手な使い方や、効率的な薪の燃やし方について詳しく教えていただきました。
 昨年度から参加しています。参加したことにより、安価で薪を買えるありがたさを実感しました。

期間/平成23年3月31日(木)まで
 時間/9時~12時・12時40分~15時40分(水曜定休)

お問合せ・お申込みは
 平田加工場 TEL 0247-55-3169 (担当/矢吹)
 E-mail y-yabuki@sikikobo.co.jp

**薪ストーブの集いに
 参加しませんか。**

四季工場の薪ストーブを設置されたOB様にお求めやすい価格で、安定して薪の供給ができるようにという趣旨で設立された「薪ストーブの集い」も、早いもので5年目のシーズンを迎えました。「薪ストーブの集い」では、薪ストーブユーザーの皆様が薪づくりを代行していただき、そのご参加いただいた日数と製作した総束数によって、お引取りいただく金額や束数を決定するというシステムになっています。仮に12日間参加した場合、1束98円で購入することができます(200束まで・平成21年度実績)。
 暖かな薪ストーブライフをエンジョイするために、ぜひ一度「薪ストーブの集い」に参加してみてくださいはいかがでしょうか。

**太陽光発電(ソーラー)は
 ぜひ四季工房にご用命ください。**

最近、四季工房で建てくださった家を外から見ると、ソーラーパネルがついた家が目立つようになってきました。さすが、四季工房のユーザーさんだけに、環境意識も大変高いと感心しています。しかし、とても心配な面もあります。というのもエアパスの家は、屋根(正確には野地板+下地の板)にクギを打つのは大変まずいことなのです。

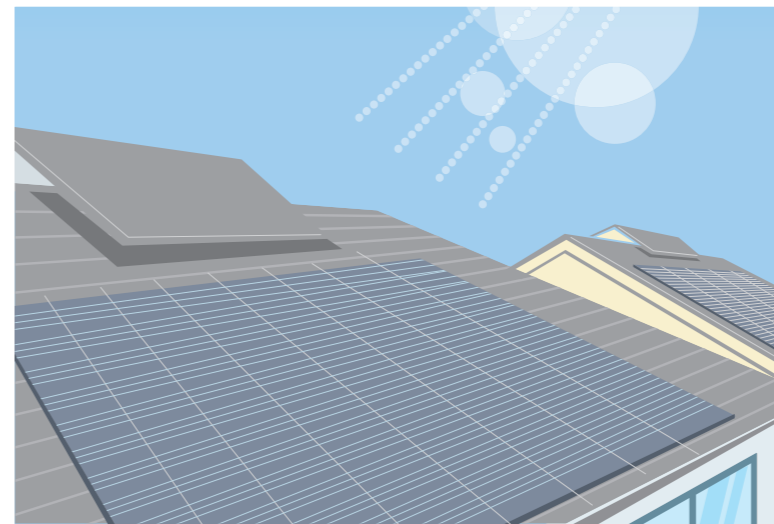

野地板を裏から見たところ。クギが出ている

ソーラーパネルを一般的な方法で施工すると「結露する」(下記イラスト参照)、「エアパス効果が低下する」など、四季工房の家にとって問題が発生します。

下の写真はあるメーカーから提供してもらったものですが、ほとんどのソーラーパネルはこのような取付になっているのです。太陽光発電の設置についての注意点を下記にまとめましたので、ぜひ参考にしてください。また、ソーラーパネルの施工をされる方は、必ず私どもにも一声掛けていただけるようお願いいたします。

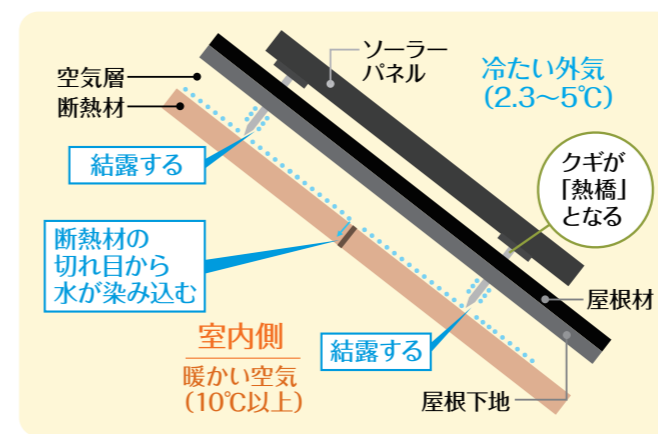

- 太陽光発電設置についての注意点**
- 1 エアパス工法の場合、クギが通気層に貫通してしまうことで、屋根面の冷たさが通気層に伝わってしまい、結露の原因となる。
 - 2 雨漏りの原因となることがある→全国的にソーラーパネルが原因での雨漏りが多く報告されています。
 - 3 野地板に穴を開けることで、気密性が失われがちとなる。=エアパス工法の性能が落ちる危険性がある。

四季工房では、ソーラーパネルを野地板にクギ止めをするのではなく、**直接垂木に止める**方法を徹底しています。

リフォームのことなら、安心施工の「木ごころ」へ!!

四季工房がすすめる自然素材のリフォーム「木ごころ」には、檜風呂やオリジナルキッチンなど、自由がいつぱいのアイテムが揃っています。「そろそろ、水回りを新しくしたい」「増築したい」とお考えの方はぜひ一度お近くの木ごころにご来店ください。

洗面化粧台
 オリジナルキッチン[KURIYA]
 オリジナル檜風呂[ほの香]

天然無垢リフォーム
木gocoro
 木ごころ

郡山 TEL 024-933-1448
 仙台 TEL 022-279-6333
 吉祥寺 TEL 0422-23-6710
 大宮 TEL 048-797-8721

人造大理石や広葉樹など、天板も選べます

靴を脱いで暮らす日本人には、 今までの椅子は高すぎました。

テーブルの生活は落ちつかない、床に近い方がくつろげる。そんな方におすすめします。

大好評! 四季工房オリジナル「りらくチェア」



イスが5脚なので、不意のお客様にも安心。

なんと **テーブル・イス5脚セットで (テーブルφ1,400) 565,000円 (税込) の大特価!**
 〇1200タイプ(イス4脚)も新登場!(474,000円・税込)

展示場でぜひ座り心地を体感してください!
 平成22年展示済み ●WSSA ●立川展示場 ●木ごころ仙台 ●木ごころ吉祥寺 ●木ごころ大宮
 平成23年3月展示予定 ●木ごころ郡山 ●宇都宮ショールーム ●さいたま新都心展示場 (2011年4月オープン)

WSSAと言えば無垢材の手づくり家具に定評があります。
 家具工房ニングル 北海道の自然が育んだ木材と作家の手仕事が生み出す逸品。
 りらくチェア&くつろぎテーブル イスとソファの中間のりらくチェア。食事もくつろぎの時間も全部ここで過ごせます。

日本の風土・価値観・住環境に適したモダン・シンプルライフを提案し、日本のインテリアシーンを牽引してきた家具ブランド「アルフレックス」。

WSSAセレクト 東北でWSSAだけが扱う 上質なおすすめブランド
 ぜひ、WSSAにご来店いただき、実際にその選り抜かれた質感をお確かめください。
 アル・ジャブルはシンプルで飽きのこない天然素材のファブリックを中心に、「肌ざわり」「心地よさ」をテーマにした「眠り」の道具をトータルでプロデュース。
 Dema 美しくモダンなデザインで人気の「デーマ」。職人たちが丹念に仕上げる品質の高さが人気の秘密です。

職人技が光る 手仕事家 Vol.1

四季工房の畳をつくり続ける 今川一芳さん(今川畳店)が黄綬褒章を授章



手間と時間のかかる「手縫い畳床」の技術は急速に失われています。



娘婿の宗形直頭さんに「手縫い畳床」の技術が継承されています。



約40cmを5cmまで踏んで圧縮していきます。



稲葉の香りが漂うなか、集中した作業が続きます。



昭和33年春、父・直次郎さん(平成12年没)から手床作りの手ほどきを受けている様子。

素材が良く、安全な本物の畳をつくり続けている今川畳店の今川一芳さん。四季工房にも畳を納めていただいています。その今川さんが長年の功績を認められ、平成22年度秋の褒章で、黄綬褒章を授章されました。
 昭和32年から職人としての道を歩みはじめ、53年の長きに渡り畳一筋に研鑽を積み重ねてきた業績と、絶えかけている手

づくりの畳「手床(てどこ)」の技術を全国の若手職人に伝える活動が認められての授章でした。
 「家が貧乏だったのが良かったんですね。機械を買うお金がなかった。それで手縫いするしかなかったんですよ(笑)」と謙虚に語る今川さん。
 今、手で作られた畳床「手縫い畳床(手床)」は急速に失われています。多くの畳

床は製畳機でつくられ、材料も輸入品が台頭してきています。このままでは日本から伝統的な手縫い畳床の技術が失われてしまうかもしれません。桂離宮の大改修で機械製の畳が使われているのを見て衝撃を受けた今川さんは、貴重な文化財には必ず使われている手床を後世に残すことを決意。平成5年から父・直次郎さんと協力し技術を再現。父亡き後も研究を続け、幻といわれた「かけぬい」も習得。講習を行っています。
 実は今川さん、3年前に大病を患い、一ヶ月に3度の手術を乗り越えられました。「これからは、やり残した仕事を丁寧に進めること、次の世代に技術を確実に伝えること、特に若い職人仲間が待ち望ん

でいる勉強会を復活させたい」。今、全国的に伝統技術への憧憬が広がりを見せています。日本でも数人しかできないという「本物の畳づくり」の文化が一人でも多くの職人に受け継がれ、世界に誇れる日本の文化を私達工務店も使っていることで協力しあいたい。今川さんの仕事に対する真摯な姿を見て、思いを新たにしました。



奥様の美子さん、直頭さんとともに。



履物類から和の装いに至る小物までが揃う広い店内。



画家の長岡忠三郎作といわれる、創業当時の「むかでや」を描いた歴史的にも価値がある絵。

昭和初期の履物の主流でもあった下駄づくりに励む初代の姿。後ろには当時をしのぶ様に下駄がずらりと並んでいる。



下駄や草履は、修理はもちろんのこと、鼻緒の調節からつけ換えまで気軽にに応じてくれる。

むかでや 仙台市青葉区一番町3丁目11-10
 ●電話番号 / 022-2231-2063
 ●営業時間 / 10時〜19時30分(年中無休)
 (仙台市一番町一番街商店街ぐらんどうむ)
 フォーラスより南へ5軒。ツルハドラック2Fです。

さんにお立ち寄りください。
 家族。仙台を訪れた際はぜひ、「むかでや」
 想いを笑顔で答えてくださった林さんご
 家族。仙台を訪れた際はぜひ、「むかでや」
 さんにお立ち寄りください。

冷暖房に頼ることなく省エネができる工
 アパス工法に、「こんな有難いことはありません。
 柄の良さにおいても、とても安心していま
 す」と、これから始まる新しい暮らしへの
 想いを笑顔で答えてくださった林さんご
 家族。仙台を訪れた際はぜひ、「むかでや」
 さんにお立ち寄りください。



先代の神纏(はんでん)を羽織ったご主人と、笑顔が素敵な奥様と娘さん。

OBの広場
 仕事・特技・趣味

**仙台一番町に店舗を構えて75年
 先代の伝統を受け継ぐ和装履物のお店**

四季工房の家に1月からご入居になる
 林さんは、仙台一番町で、今年で開業75周
 年を迎える和装履物・雑貨の老舗「むか
 でや」の二代目。お店の前は、創業当時は
 馬車や行商人が行き交い、現在は多くの
 買物客でにぎわう場所です。アーケード
 に面した入口から階段を上ると、先代の

絆纏を羽織った林さんが温かく迎えてく
 られました。
 実直なご主人の人の柄のように清潔感に
 溢れた店内には、「むかでや」の名前の
 由来(百足)にある通り下駄からブーツ
 までの履物はもちろん、全国各地から集
 められた選りすぐりの雑貨や和の小物が

ずらりと並べられています。
 「最近では若い世代から40〜50代のお客
 様の中にまで、ジーンズに下駄や雪駄を
 組み合わせる新しいコーディネートを楽し
 んでいる方が多いんですよ」と、林さん。
 今回、四季工房で家を建てる事になっ
 たのは、履物職人であった先代のお父様
 の側で、幼い頃から木の香りと感触に包
 まれて育ってこられた林さんにとって、
 とても自然の流れだったのでしょうか。

三代目になる娘さんも、「今年の木の
 祭りに(むかでやを) 出店した際、四季
 工房の建物で初めて丸一日を過ごすこと
 ができました。木のぬくもりを身体全体

四季工房トピックス



毎年恒例の「日本の木の祭り&感謝祭」
 を、11月7日(土) 8日(日) 四季ゆいの郷、
 11月14日(日)は仙台中山展示場で開催し
 ました。

今年は木の祭り10周年を機に、よりゆっ
 くりと楽しんでいただけるようOB様中心の
 イベントに変更しました。テーマは、我が
 家に愛着を持って住んでいただきたい、
 また、日頃から住まいに「手をかける楽し
 み」を実感していただきたいという思いから
 「ずっと愛着が持てる家」としました。住ま
 いのお手入れ講座を開講し、社員や取引業
 者さんが直接お手入れのポイントを説明。
 さらに、受講毎にポイントシートがつく
 ということでお子さんにも喜んでいただ



**OB様
 中心の**

**「日本の木の祭り&感謝祭」
 住まいのお手入れ講座が大好評**

きました。

11の講座の中で一番人気だったのは「床
 のへこみ補修講座」、次いで「檜ユニットバス
 のお手入れ講座」「玄関ドアのリメイク」に
 多くの方が参加なさいました。お客様から
 「日ごろ尋ねてみたいと思っていたお手入れ



みんな上手にできたかな。



自分でやってみると意外に面白い!

**チャリティにご協力
 ありがとうございます。**
 木の祭り&感謝祭の期間中、チャリ
 ティボックスにゆいの郷49,560円・仙
 台34,380円、計83,940円の募金をい
 いただきました。こちらは、社内の募金を
 プラスして仙台の重度障害者
 施設「ありのまま舎」へお届け
 いたしました。



方法を聞くことができよかったです」OB限定
 でゆつくり楽しめた」との声をいただきま
 した。また、「もちつき大会」や、毎年恒例
 の「親子木工教室」「木工品バザー」「切り
 株椅子販売」も人気でした。
 ゆいの郷には2日間で370組1100
 名、仙台には240組642名のお客様に
 ご来場いただきました。両会場ともなごや
 かな雰囲気になりました。四季工房とOBの皆
 様の絆を一層深めることができたイベント
 でした。
 今年皆様からいただいたアンケートを
 元に、次回はより一層「楽しくて、ために
 なる」感謝祭にしたいと社員一同考えてお
 ります。次回の開催にぜひご期待ください。

TOPICS

**2つの新しい
 展示場が
 誕生します!!**



**福島
 FTVハウジングプラザ福島
 4月オープン**

内と外が自然につながる、家族の情
 愛を育む家をテーマに、建築家 田中敏
 博氏設計による新しい展示場が福島市
 飯坂町に誕生します。福島市では初め
 ての総合展示場への出展となります。
 他社との違いを是非ご覧ください。

**さいたま
 さいたまハウジングパーク
 2月オープン**

場所は国道17号バイパスに面した、
 市内や周辺からもアクセスしやすい立
 地です。長期優良住宅に対応し、木造
 の特徴を最大限に引き出した木組みの
 家です。(小林二元氏設計) 2階にはセ
 ミナールームやラウンジを兼ね備えてい
 ます。オープン後はイベントなどを開催
 する予定ですのでぜひお越しください。
 さいたまハウジングパーク
 さいたま市中央区本町西5丁目11番